

# STEDIM

Serviço Técnico de Educação para a Deficiência Intelectual e Motora



# NORMAS DE FUNCIONAMENTO

- Grupos
  - Organograma
  - Horários
  - Interrupções letivas
  - Horário das refeições
  - Acesso e circulação
  - Faltas
  - Medicamentos - Orientações
  - Acidentes
  - Higiene
  - Vestuário
  - Responsabilidades
  - Apresentação do PEE
-

# GRUPOS

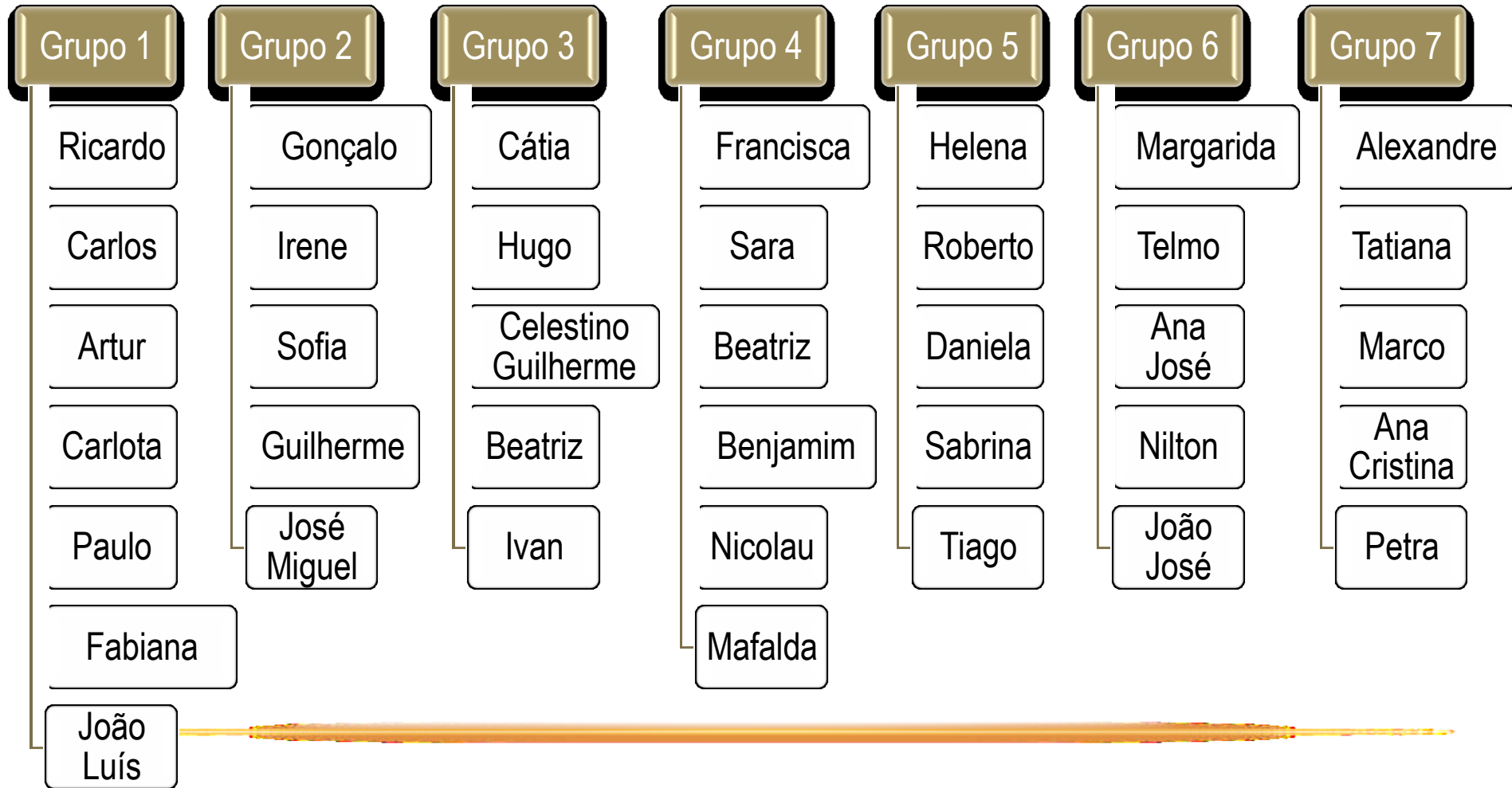

# ORGANOGRAMA

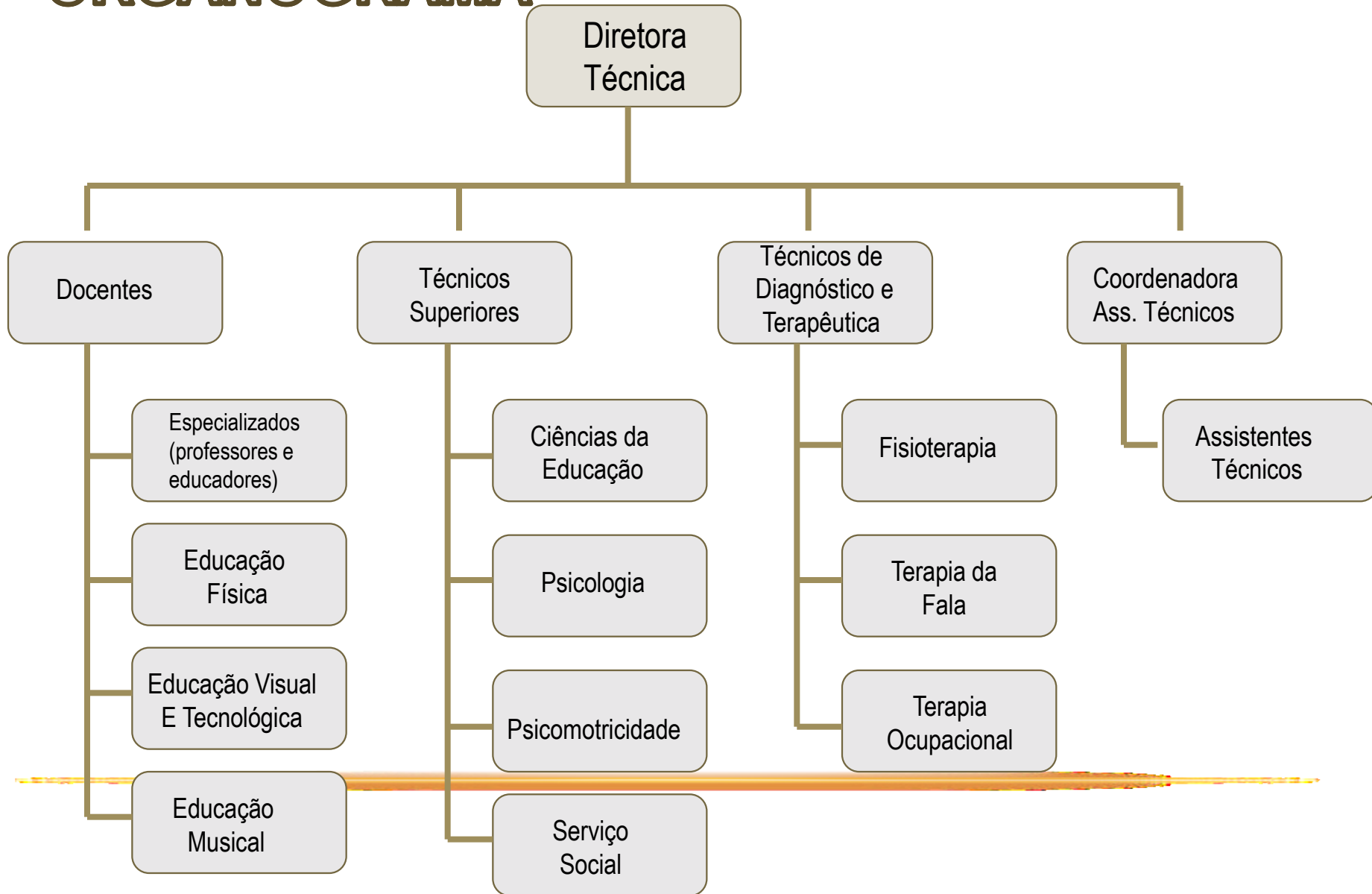

# HORÁRIOS



Abertura às 8h e encerramento às 18h

As atividades iniciam-se às 9h e  
terminam às 17h

# HORÁRIOS

Secretaria



Direção



Equipa  
Multidisciplinar



925155001

291740560

925155001

291740560

# INTERRUPÇÕES LETIVAS

## Natal



entre 23 de dezembro e 03 janeiro 2014

## Carnaval



3 a 5 de março de 2014

## Páscoa



de 14 a 21 abril de 2014

- Términus do ano letivo — 27 de junho de 2014
- Términus do ano escolar - 31 de julho de 2014

*(Nas interrupções de Natal e Páscoa, a componente de apoio à família será garantida após o encarregado de educação informar a Secretaria dessa necessidade)*

# HORÁRIO DAS REFEIÇÕES



10h30 Lanche da manhã



12h/13h  
Almoço

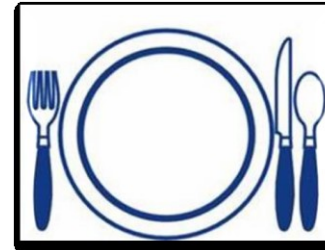

15h30 Lanche da tarde





# ACESSO E CIRCULAÇÃO



## Acesso

- pais
- encarregados de educação
- familiares
- (devidamente identificados)

- deverão fazer-se anunciar na secretaria,
- aguardando obrigatoriamente no recinto da entrada

## Circulação

- circulação de viaturas próprias de pais nos horários de entrada e saída
- situações especiais - aluno doente, ida a consulta e outras

# FALTAS

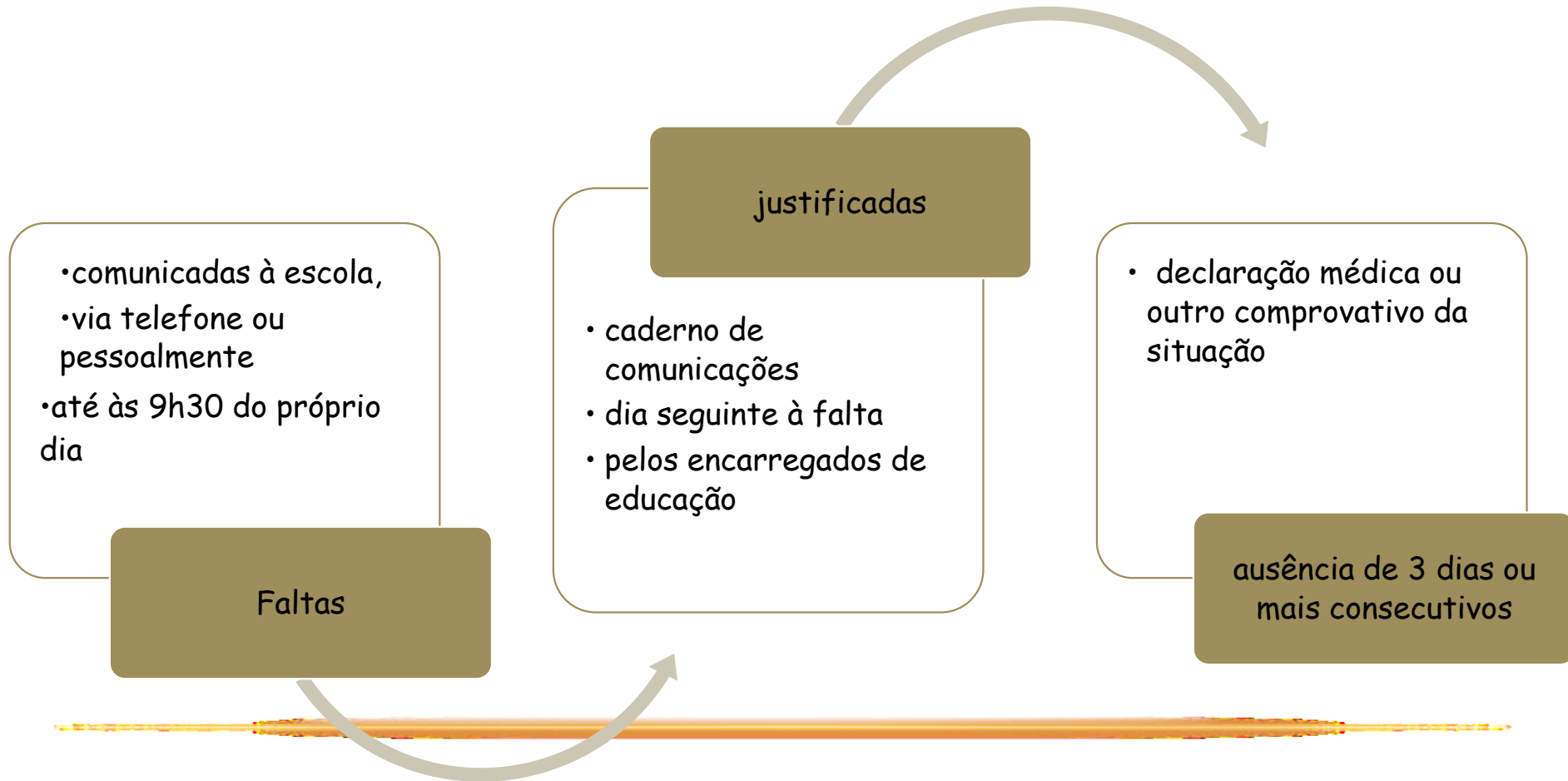

# MEDICAMENTOS - Orientações



# ACIDENTES



Accidentes



# HIGIENE

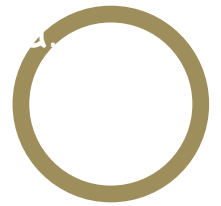

# VESTUÁRIO



Vestuário adequado

Bata



Uma muda de vestuário  
(no mínimo)  
e sacos para a roupa suja

# RESPONSABILIDADES



# STEDIM

STEDIM - Mozilla Firefox

Arquivo Editar Exibir Histórico Favoritos Ferramentas Ajuda

STEDIM

www02.madeira-edu.pt/dre/educacao\_especial/stedim.aspx

Mais visitados Primeiros passos

GOVERNO REGIONAL SECRETARIA REGIONAL DA EDUCAÇÃO E RECURSOS HUMANOS DRE

**SRE**  
SECRETARIA REGIONAL DA  
EDUCAÇÃO E RECURSOS HUMANOS  
DIREÇÃO REGIONAL DE EDUCAÇÃO

ENTRAR | WEBMAIL  
SOBRE A DRE | CONTACTOS

MAPA DO SITE | AJUDA À NAVEGAÇÃO

• PRÉ-ESCOLAR E BÁSICO • SECUNDÁRIO • EDUCAÇÃO ESPECIAL • EDUCAÇÃO ADULTOS • EDUCAÇÃO ARTÍSTICA • DESPORTO ESCOLAR • FORMAÇÃO

Encontra-se aqui: **Educação Especial** > **STEDIM**

## DEFICIÊNCIA INTELECTUAL E MOTORA

- ▶ Quem Somos
- ▶ O que fazemos
- ▶ Como estamos organizados

## CONTACTOS

Caminho de Santo António n.º285  
9020-002 Funchal  
Telefone: 291 740 560  
Email: stedim.dre@madeira-edu.pt

## INFORMAÇÕES

NOTÍCIAS DOCUMENTOS PROJETOS

**18/09/2013 | O STEDIM ACOLHE O NOVO ANO LETIVO**  
Os alunos do STEDIM foram recebidos, na abertura deste ano letivo 2013/2014, com uma atividade especial e uma surpresa.

**04/07/2013 | Fórum para Pais**  
O STEDIM quis concluir este ano letivo, com mais um Fórum para Pais.

**27/06/2013 | Passeio Final de Ano Letivo do STEDIM**  
No dia 26 de Junho de 2013, o STEDIM comemorou o final do ano letivo proporcionando aos seus alunos um passeio ao campo. Num belo dia de Verão, todos se divertiram e confraternizaram! Vamos espregueitar onde foram e o que fizeram:

**24/06/2013 | Arraial da Quinta**  
O STEDIM organizou o Arraial da Quinta, um evento que ultrapassou as expectativas.

PT 21:42 30-09-2013



Os assuntos tratados na presente  
reunião estão explicados no Doc. G. 1

Folheto Normas de Funcionamento  
do STEDIM 2013-2014.doc



Apresentação do Projeto  
Educativo de Escola

OBRIGADA  
PELA  
ATENÇÃO